



Vom Gemeinderat erlassen am: 22. Mai 2003
Der Gemeinderatspräsident: _____
Der Gemeinderatssekretär: _____

Öffentliche Planaufgabe: 06. Juni - 07. Juli 2003

Dem fakultativen Referendum unterstellt: 02. Juni - 01. Juli 2004

Vom Baudepartement des Kantons St.Gallen genehmigt am: 11. Juli 2005
Mit Ermächtigung der Leiter des Amtes für Raumentwicklung

Innerhalb der Nutzungszone oder unmittelbar angrenzend befindet sich kein Wald im Sinn der
Waldgesetzgebung.
St.Gallen, 05. Juni 2003
Der Kantonsverfechter: _____

Öffentliche Planaufgabe: 06. Juni - 07. Juli 2003

In Rechtskraft erwachsen am: 30. August 2004
Der Kantonsverfechter: _____

ERR Raumplaner FSU SIA

St.Gallen | Hirska 1 103

Küchliweg 16 | 9004 St.Gallen | T +4171 227 62 62 | st.gallen@err.ch

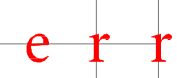

Legende

Festlegungen

Umwelt-empfindlichkeitsstufe (Art. 43 LSV)	Zonenart	Bezeichnung	Maximale Geschosse
II	W1a	Wohnzone	1 Vollgeschoss
II	W1b	Wohnzone	2 Vollgeschosse
II	W2	Wohnzone	2 Vollgeschosse
II	W3	Wohnzone	3 Vollgeschosse
III	WG2	Wohn-Gewerbezone	2 Vollgeschosse
III	WG3	Wohn-Gewerbezone	3 Vollgeschosse
III	GI	Gewerbe-Industriezone	
IV	I	Industriezone	
III	KD	Kernzone Dorf	3 Vollgeschosse
III	KH	Kernzone Höfe	2 Vollgeschosse
III	WL	Weilerzone	2 Vollgeschosse
II	Oe	Zone für öffentliche Bauten und Anlagen	
II	G	Grünzone	GF: Freihaltung, Gliederung, Siedlungsgebiet GS: Schutzgegenstände gemäss Art. 90 BauG
III	L	Landwirtschaftszone	
III	UeG	Übriges Gemeindegebiet	
		Planungswerte gemäss LSV massgebend	

Hinweise

- Wald
- Waldgrenze festgelegt (vgl. Detailkarte Abgrenzung des Waldareals im Bereich der Bauzonen)
- Gewässer
- eingedoltes Gewässer

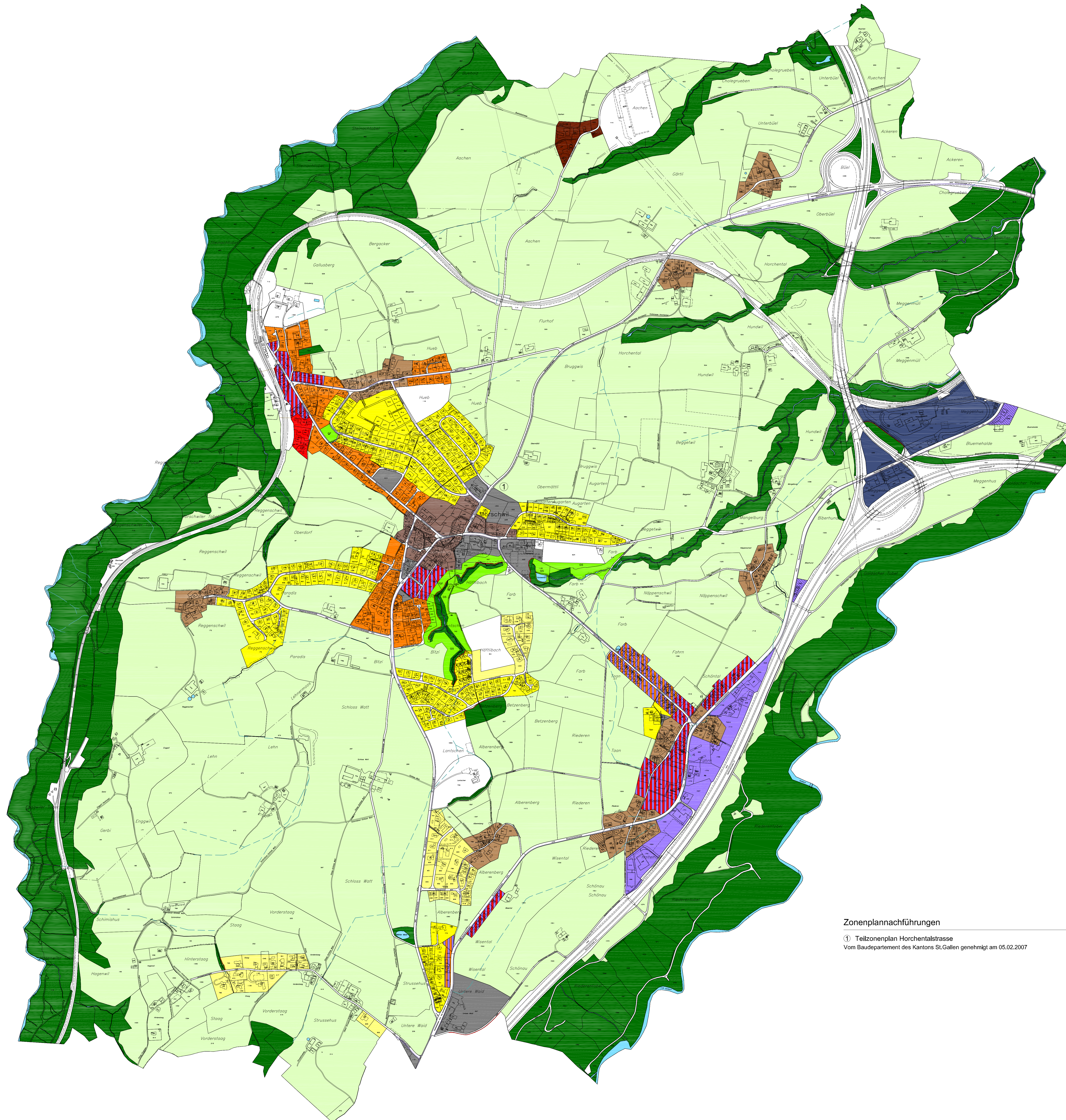
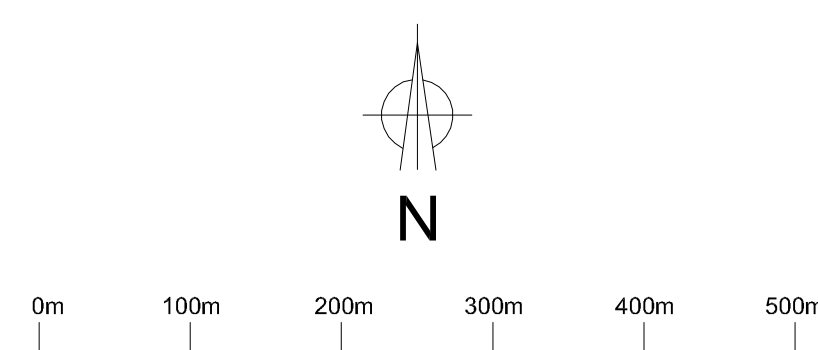

Zonenplannachführungen

① Teilzonenplan Horchentalstrasse
Vom Baudepartement des Kantons St.Gallen genehmigt am 05.02.2007